

**FORMATO EUROPEO
PER IL CURRICULUM
VITAE**

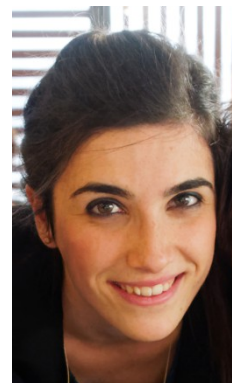

INFORMAZIONI PERSONALI

Nome **MIOTTO GIULIA**
Indirizzo **VIA SABOTINO 4, 20811 CESANO MADERNO (MB)**
Telefono **348 24 25 548**
Fax
E-mail giumiotto@gmail.com
Nazionalità Italiana
Data di nascita 16 OTTOBRE 1994

ESPERIENZA LAVORATIVA

- Date (da – a) **Dicembre 2018 -**
• Nome del datore di lavoro Gruppo Gheron
• Tipo di azienda o settore Contratto di assunzione part-time presso Rsa Groane Cesano Maderno

- Date (da – a) **GIUGNO 2018 -**
• Nome del datore di lavoro Studio Dsm
• Tipo di azienda o settore Contratto di collaborazione presso Studio Dsm, via Giusti 18 Paina di Giussano

- Date (da – a) **MAGGIO 2018 -**
• Nome del datore di lavoro Sociosfera Onlus
• Tipo di azienda o settore Prestazioni domiciliari, contratto di collaborazione

- Date (da – a) **SETTEMBRE 2017 – MAGGIO 2018**
• Nome del datore di lavoro Policlinico di Monza, sede di Verano Brianza
• Tipo di azienda o settore Ambulatorio di riabilitazione, contratto a tempo determinato

- Date (da – a) **GIUGNO – SETTEMBRE 2017**
• Nome del datore di lavoro Istituti Clinici Zucchi di Carate Brianza
• Tipo di azienda o settore Clinica riabilitativa, contratto a tempo determinato

- Date (da – a) **GENNAIO – MAGGIO 2017**
• Nome del datore di lavoro Mosaico Home Care
• Tipo di azienda o settore Cooperativa del gruppo Korian-Segesta, contratto di collaborazione

- Date (da – a) **2015 – 2017**

- Nome del datore di lavoro Xpizza di Fabrizio e Diego Terragni
- Tipo di azienda o settore Pizzeria d'asporto

- Date (da – a) **Occasionalmente**
- Nome del datore di lavoro Smile di Cervesato Ivana e Wilma
- Tipo di azienda o settore Cartolibreria – attività di famiglia

TIROCINIO FORMATIVO

- Date (da – a) *Gennaio – Febbraio e Maggio-Agosto 2016*
- Nome e indirizzo della sede Istituti Clinici Zucchi, Carate Brianza
- Tipo di azienda o settore Degenza riabilitativa (principalmente neurologica)

- Date (da – a) *Aprile-Maggio 2016*
- Nome e indirizzo della sede Ospedale Manzoni, Lecco
- Tipo di azienda o settore Reparti vari e ambulatorio

- Date (da – a) *Ottobre-Novembre 2015*
- Nome e indirizzo della sede Policlinico di Monza, sede di Verano Brianza
- Tipo di azienda o settore Ambulatorio (principalmente ortopedico)

- Date (da – a) *Giugno 2015*
- Nome e indirizzo della sede Fondazione Maugeri, Lissone
- Tipo di azienda o settore Reparto di degenza riabilitativa

- Date (da – a) *Marzo 2015*
- Nome e indirizzo della sede Istituti Clinici Zucchi, Monza
- Tipo di azienda o settore Ambulatorio

- Date (da – a) *Dicembre 2014*
- Nome e indirizzo della sede Ospedale Galeazzi, Milano
- Tipo di azienda o settore Reparto di Riabilitazione Ortopedica (protesi anca – protesi ginocchio)

- Date (da – a) *Aprile-Giugno 2014*
- Nome e indirizzo della sede Ospedale Salvini, Garbagnate Milanese
- Tipo di azienda o settore Reparto di degenza ortopedica e ambulatorio ortopedico

- Date (da – a) *Dicembre 2013*
- Nome e indirizzo della sede Ospedale San Gerardo, Monza
- Tipo di azienda o settore Reparti vari, in particolare Stroke Unit e Ematologia Pediatrica

CORSI DURANTE L'ITER UNIVERSITARIO

- [Approccio riabilitativo al paziente con ictus cerebrale acuto: posture e primi spostamenti](#)
- Introduzione alla valutazione clinica e all'approccio terapeutico alle lombalgie secondo il concetto McKenzie
- Maitland, concetti introduttivi di mobilizzazione articolare
- Presentazione metodo Cyriax
- Approccio riabilitativo al paziente con ictus cerebrale acuto: preparazione al cammino

- Approccio riabilitativo al paziente con ictus cerebrale acuto: concetto Bobath
- Approccio riabilitativo al paziente con ictus cerebrale acuto: grasp e reach training
- Concetti di neuro dinamicità
- Approccio riabilitativo alla scoliosi
- Valutazione e trattamento integrato della spalla dolorosa

CORSI FORMATIVI

- "Introduzione alle disfunzioni del sistema di movimento: Upper Quarter" Shirley Sahrman – 21 Maggio 2015, Monza
- "Stiffness: quale ruolo nel Sistema di Movimento? Il concetto di rigidità nella pratica clinica del Fisioterapista". Shirley Sahrman - 21 Novembre 2015, Monza
- Seminario Unimib Sahrman. S.Sahrman – 29 aprile 2016, Monza
- " Movimento fisiologico, neurofisiologia e applicazioni cliniche per il fisioterapista". Juana Echarra – 5/6 Marzo 2016, Carate Brianza
- "Corso Bobath Base 1°livello. Valutazione e trattamento dell'adulto con disturbi neurologici" – anno 2017

ISTRUZIONE E FORMAZIONE

- | | |
|---|--|
| <ul style="list-style-type: none"> • Date (da – a) | 2013-2016 |
| <ul style="list-style-type: none"> • Nome e tipo di istituto di istruzione | Università degli studi di Milano Bicocca - Corso di studi in Fisioterapia
Laurea 110/110 con tesi "Il valore terapeutico della posizione seduta. Stimolazione della stabilità centrale in pazienti con esiti di stroke: effetti sul movimento cervicale." |
| <ul style="list-style-type: none"> • Date (da – a) | 2008-2013 |
| <ul style="list-style-type: none"> • Nome e tipo di istituto di istruzione | Liceo Scientifico Majorana, Desio (MB)
Maturità scientifica 87/100 |

CAPACITÀ E COMPETENZE

PERSONALI

MADRELINGUA

ITALIANA

ALTRA LINGUA

INGLESE

- Capacità di lettura
- Capacità di scrittura
- Capacità di espressione orale

BUONA

BUONA

BUONA

CONSEGUIMENTO "FIRST CERTIFICATE IN ENGLISH – UNIVERSITY OF CAMBRIDGE" (LIVELLO B2)

PATENTE O PATENTI

B

Autorizzo il trattamento dei miei dati personali in riferimento al D.Lgs 196/2003

Miotto Giulia